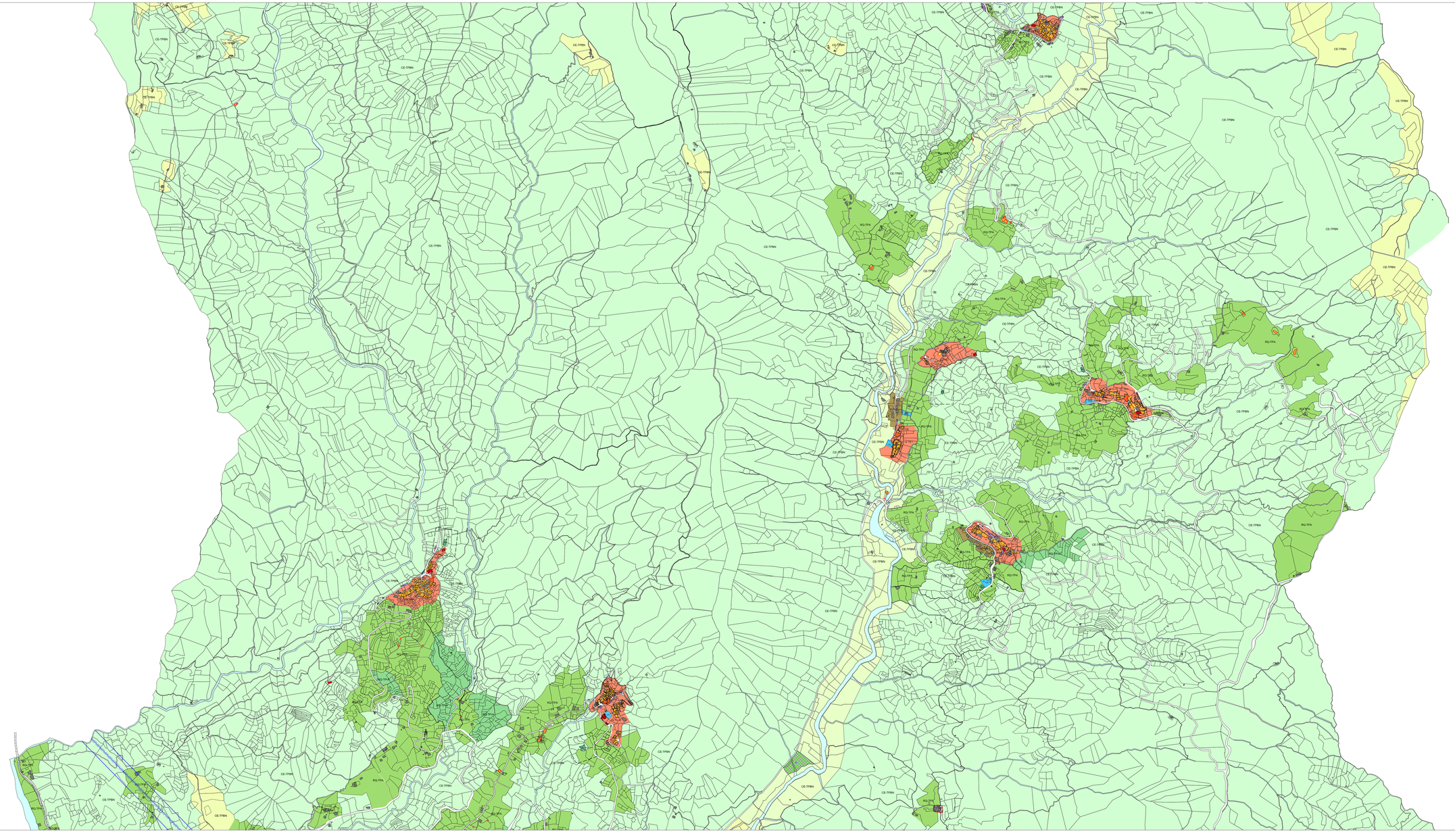

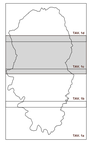

LEGENDA

- CE-TSI - AMBITI DI CONSERVAZIONE DEI NUCLEI STORICI ISOLATI
- CE-TSI - 1b - CE -TSI 2c - AMBITI DI CONSERVAZIONE DEI NUCLEI STORICI ISOLATI DI PARISALLA E ROGGIANO
- CE-TSU AMBITI DI CONSERVAZIONE DEI NUCLEI STORICI INCLUSI NEI TESSUTI URBANI
- CE-TU AMBITI DI CONSERVAZIONE DI TESSUTI EDIFICATI CON CARATTERI ORIGINEI
- RQ-TUE 1 AMBITI DI RIQUALIFICAZIONE DI TESSUTI URBANI CON CARATTERI ETEROGENEI
- RQ-TUE-2 AMBITI DI RIQUALIFICAZIONE DI TESSUTI URBANI CON CARATTERI ETEROGENEI PIGNONA
- RQ-TUE-3 AMBITI DI RIQUALIFICAZIONE DI TESSUTI URBANI CON CARATTERI ETEROGENEI ARIOLA
- CO-TU AMBITI DI COMPLETAMENTO TESSUTI URBANI
- UMI n — NUOVA EDIFICAZIONE - UNITA' MINIME DI INTERVENTO
- Nc n — NUOVA EDIFICAZIONE CONVENZIONATA
- DTR — DISTRETTO DI TRASFORMAZIONE PRODUTTIVA
- RQ- TPNA - AMBITI DI RIQUALIFICAZIONE DI TESSUTI PRODUTTIVI SOGGETTI A RISCHIO AMBIENTALE
- RQ- TPI 2 - AMBITI DI RIQUALIFICAZIONE DI TESSUTI PRODUTTIVI DISORGANIZZATI
- RQ-TPI 1 - AMBITI DI RIQUALIFICAZIONE DI TESSUTI PRODUTTIVI DISORGANIZZATI
- NcP — NUOVA EDIFICAZIONE CONVENZIONATA IN AMBITI PRODUTTIVI
- RQ TPI 3 - AMBITI DI RIQUALIFICAZIONE DI TESSUTI PRODUTTIVI DISORGANIZZATI - NAGOETO
- RQ-TPA - AMBITI DI RIQUALIFICAZIONE DI TERRITORI DI PRODUZIONE AGRICOLA
- RQ-TPNA - AMBITI DI RIQUALIFICAZIONE DI TERRITORI DI PRESIDIO AMBIENTALE
- CE-TPBN - TERRITORI BOSCHIVI
- CE-TPBN - TERRITORI PRATIVI
- CE-TPBN - TERRITORI NATURALI
- SSI - SISTEMA COMPLESSIVO DELLE INFRASTRUTTURE E DEI SERVIZI PUBBLICI E DI USO PUBBLICO
- Aree per attrezzature scolastiche
- Attrezzature di Interesse comune
- Aree per Attrezzature sportive
- Aree attrezzate per la funzione ludica e ricreativa
- Aree per attrezzature religiose
- Parcheggi
- Aree cimiteriali
- Limite del vincolo cimiteriale
- Servizi di carattere generale
- Aree per impianti tecnologici
- Aree per raccolta differenziata - isola ecologica
- Linea aerea TERNA
- Zone per la Viabilità
- Zone per la Viabilità di progetto
- Fasce viabilità
- Edifici vincolati D.lg. 42/04 e/o edifici dichiarati di valore storico
- Edifici vincolati di valore storico e/o documentario
- Edifici testimoniali
- Edifici diviene testimoniale diruti
- Edifici testimoniali estinguenti - ALBUM EDIFICI TESTIMONIALI TAV 9

PROVINCIA DI LA SPEZIA

COMUNE DI SESTA GODANO

PIANO URBANISTICO COMUNALE

(art. 5 L.R. 36/1997)

TAV. 1c

scala 1:5000

STRUTTURA DEL PUC

Elaborato adeguato alle modifiche apportate
in sede di approvazione con DGR n. 202 del 18.3.2022

Il Sindaco pro-tempore
Marco Traversone

Il Segretario comunale
Dott.Paola Fellignani

Progettisti Incaricati
arch. Rinaldo Delvigo - arch. Antonio Scopesi
Consulenti
Indago srl - idrogeologia
Collaboratori
arch. Arianna Mazzi
dott. agr. Sabrina Diamanti

GIUTA febbraio 2019
ADOZ. agosto 2021
CONTRODEDUZIONI