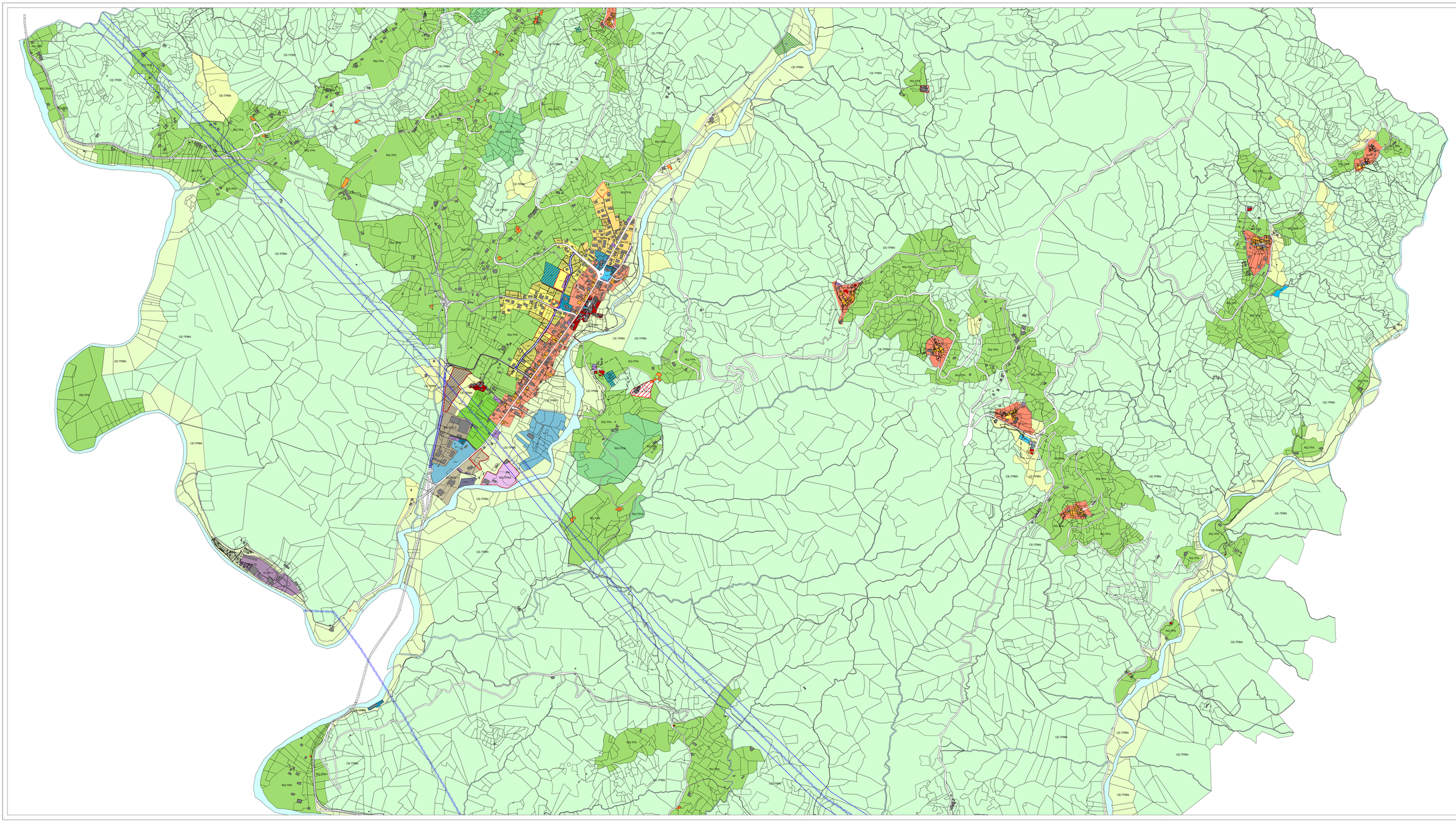

LEGENDA

- CE-TB - AMBITI DI CONSERVAZIONE DEI NUCLEI STORICI ISOLATI
- CE-TB1- 19 - CE -TB 20 - AMBITI DI CONSERVAZIONE DEI NUCLEI STORICI ISOLATI E PARSIALLA E RIOCLIAMIO
- CE-TU- AMBITI DI CONSERVAZIONE DEI NUCLEI STORICI INCLUSI NEI TESSUTI URBANI
- CE-TU - AMBITI DI CONSERVAZIONE DI TESSUTI EDIFICATI CON CARATTERI ORIGINERI
- RQ-TUE 1 - AMBITI DI RIQUALIFICAZIONE DI TESSUTI URBANI CON CARATTERE ETEROGENEI
- RQ-TUE-2 - AMBITI DI RIQUALIFICAZIONE DI TESSUTI URBANI CON CARATTERE ETEROGENEI - PIGNONA
- RQ-TUE-3 - AMBITI DI RIQUALIFICAZIONE DI TESSUTI URBANI CON CARATTERE ETEROGENEI - AIROLA
- CO-TU AMBITI DI COMPLETAMENTO TESSUTI URBANI
- UMI n - NUOVA EDIFICAZIONE - UNITA' MINIME DI INTERVENTO
- Nc n - NUOVA EDIFICAZIONE CONVENZIONATA
- DTR - DETRETTO DI TRASFORMAZIONE PRODUTTIVA
- RQ- TPRA - AMBITI DI RIQUALIFICAZIONE DI TESSUTI PRODUTTIVI SOGGETTI A RISCHIO AMBIENTALE
- RQ- TPO 2 - AMBITI DI RIQUALIFICAZIONE DI TESSUTI PRODUTTIVI DISORGANIZZATI
- RQ-TPO 1 - AMBITI DI RIQUALIFICAZIONE DI TESSUTI PRODUTTIVI DISORGANIZZATI
- NeP - NUOVA EDIFICAZIONE CONVENZIONATA IN AMBIT PRODUTTIVI
- RQ-TPO 3 - AMBITI DI RIQUALIFICAZIONE DI TESSUTI PRODUTTIVI DISORGANIZZATI - NAUSETO
- RQ-TPA - RQ-TPA - AMBITI DI RIQUALIFICAZIONE DI TERRITORI DI PRODUZIONE AGRICOLA
- RQ-TPAN - RQ-TPAN - AMBITI DI RIQUALIFICAZIONE DI TERRITORI DI PRESIDIO AMBIENTALE
- CE-TPBN - CE-TPBN - TERRITORI BOSCHIVI
- CE-TPRN - CE-TPRN - TERRITORI PRATIVI
- CE-TPNN - CE-TPNN - TERRITORI NATURALI
- SSI - SISTEMA COMPLESSIVO DELLE INFRASTRUTTURE E DEI SERVIZI PUBBLICI E DI USO PUBBLICO
- Aree per attrezzature scolastiche
- Attrezzature di Interesse comune
- Aree per Attrezzature sportive
- Aree attrezzate per la funzione ludica e ricreativa
- Aree per attrezzature religiose
- Parcheggi
- Aree cimiteriali
- Limite del vincolo cimiteriale
- Servizi di carattere generale
- Aree per impianti tecnologici
- Aree per raccolta differenziata - isola ecologica
- Linea aerea TERNA
- Zone per la Viabilità
- Zone per la Viabilità di progetto
- Fascia viabilità
- Edifici vincolati D.Lg. 42/04 ex edifici dichiarati di valore storico
- Edifici vincolati di valore storico-ex documentario
- Edifici testimoniali
- Edifici divalore testimoniale diruti
- Edifici testimoniali extraurbani - ALBUM EDIFICI TESTIMONIALI TAV.D

PROVINCIA DI LA SPEZIA

COMUNE DI SESTA GODANO

PIANO URBANISTICO COMUNALE

(art. 5 L.R. 36/1997)

TAV. 1b

scala 1:5000

STRUTTURA DEL PUC

Elaborato adeguato alle modifiche apportate in sede di approvazione con DGR n. 202 del 18.3.2022

Il Sindaco pro-tempore
Marco Traversone

Il Responsabile Comunale
Dott.Paola Folignani

Progettisti incaricati:
arch. Rinaldo Delvigo - arch. Antonio Scopesi
Consulenti:
Indago srl - Idrogeologia
Collaboratori:
arch. Arianna Mazzi
dott. agr. Sabrina Diamanti

DATA followsi 2019
AGG. agosto 2021
AGG. aprile 2022