



**PROVINCIA DI LA SPEZIA
COMUNE DI SESTA GODANO**

**PIANO URBANISTICO COMUNALE
(art. 5 L.R. 36/1997)**

album:
DF/5

**DESCRIZIONE FONDATIVA
ALBUM DEGLI EDIFICI TESTIMONIALI
IN AMBITO EXTRAURBANO**



elaborato adeguato alle modifiche apportate in sede di approvazione con
DGR 202 del 18.03.2022

Il Sindaco pro tempore
Marco Traversone

il Segretario comunale
Dott. Paola Folignani

Progettisti incaricati
arch. Rinaldo Delvigo - arch. Antonio Scopesi

Consulenti
Indago srl - idrogeologia



collaboratori
**arch. Arianna Mazzi
dott.agr. Sabrina Diamanti**

DATA febbraio 2019
AGG. agosto 2021
AGG. aprile 2022

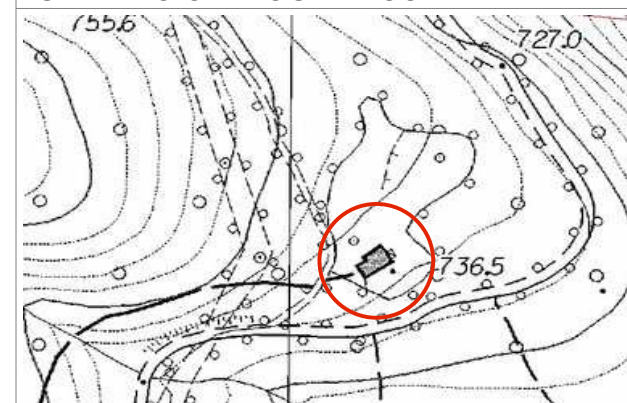
SCHEDA ELEMENTI TESTIMONIALI ESTERNI AI NUCLEI STORICI			
referimento elaborato grafico n°		scheda n°	T/001
IDENTIFICATIVI			
TOPONIMO CTR/MC	località Pian di Lago/Serreie	via/piazza strada vic. Meschieto	36
IDENTIFICATIVO CATASTALE foglio	18	particella	139 non censito
a) CARATTERISTICHE DEL MANUFATTO			
DESTINAZIONE			
Casa padronale	Casa rurale	Stalla, Ricovero	Magazzino
Fienile, Legnaia, Essicatoio		Mulino	Rudere
Cappella, edicola ed altri edifici di culto		Altro:	
STRUTTURA			
Muratura in pietra	Muratura in laterizio	Legno	Altro
COPERTURA			
Copertura piana	a falde: capanna	a falde: padiglione	a falda unica
DEGRADO			
Livello alto	Livello medio	Livello basso	Assenza di degrado
ELEMENTI DI TUTELA			
Scala	Porticato	Portale	Volta
Decorazione	Affresco	Profferlo	Loggia
Aia lastricata	Pozzo	Altro:	
PRESENZA DI INTERVENTI EDILIZI RECENTI			
Manutenzione	Restauro	Risanamento conservativo	Ristrutturazione
Intervento congruo		Intervento incongruo	
ELEMENTI ESTRANEI ALL'IMPIANTO ORIGINARIO			
Superfetazioni			
TIPOLOGIA DELLA TESTIMONIALITÀ			
a) tipologia	b) materiali	c) finiture e decorazioni	d) altro
b) DEFINIZIONE URBANISTICA			
VINCOLI PROTETTIVI			
Art 136 D.Lgs 42/04	Art 142 D.Lgs 42/04	Idrogeologico	Altro:
AMBITO TERRITORIALE		1C Pian di Lago	
CATEGORIA PROGETTO DI PUC		Territori non insediabili	

ESTRATTO CARTOGRAFICO**FOTOGRAFIE**

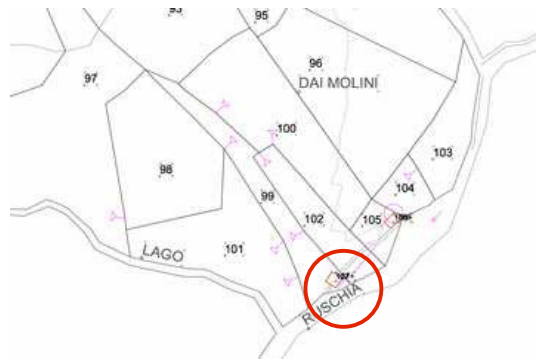
SCHEDA ELEMENTI TESTIMONIALI ESTERNI AI NUCLEI STORICI			
riferimento elaborato grafico n°		scheda n°	T/002
IDENTIFICATIVI			
TOPONIMO CTR/MC	località Pian di Lago/ Dai Molini	via/piazza	
IDENTIFICATIVO CATASTALE	foglio	14 particella	107 non censito
a) CARATTERISTICHE DEL MANUFATTO			
DESTINAZIONE			
Casa padronale	Casa rurale	Stalla, Ricovero	Magazzino
Fienile, Legnaia, Essicatoio		Mulino	Rudere
Cappella, edicola ed altri edifici di culto		Altro:	
STRUTTURA			
Muratura in pietra	Muratura in laterizio	Legno	Altro
COPERTURA			
Copertura piana	a falde: capanna	a falde: padiglione	a falda unica
DEGRADO			
Livello alto	Livello medio	Livello basso	Assenza di degrado
ELEMENTI DI TUTELA			
Scala	Porticato	Portale	Volta
Decorazione	Affresco	Profferlo	Loggia
Aia lastricata	Pozzo	Altro:	
PRESENZA DI INTERVENTI EDILIZI RECENTI			
Manutenzione	Restauro	Risanamento conservativo	Ristrutturazione
Intervento congruo		Intervento incongruo	
ELEMENTI ESTRANEI ALL'IMPIANTO ORIGINARIO			
Superfetazioni	Copertura in lamiera		
TIPOLOGIA DELLA TESTIMONIALITÀ			
a) tipologia	b) materiali	c) finiture e decorazioni	d) altro
b) DEFINIZIONE URBANISTICA			
VINCOLI PROTETTIVI			
Art 136 D.Lgs 42/04	Art 142 D.Lgs 42/04	Idrogeologico	Altro:
AMBITO TERRITORIALE		1C Pian di Lago	
CATEGORIA PROGETTO DI PUC		Territori non insediabili	

ESTRATTO CARTOGRAFICO	FOTOGRAFIE
	

SCHEDA ELEMENTI TESTIMONIALI ESTERNI AI NUCLEI STORICI			
riferimento elaborato grafico n°		scheda n°	T/003
IDENTIFICATIVI			
TOPONIMO CTR/MC	località Pian di Lago/ Dai Molini	via/piazza	
IDENTIFICATIVO CATASTALE	foglio	15 particella	36 non censito
a) CARATTERISTICHE DEL MANUFATTO			
DESTINAZIONE			
Casa padronale	Casa rurale	Stalla, Ricovero	Magazzino
Fienile, Legnaia, Essicatoio		Mulino	Rudere
Cappella, edicola ed altri edifici di culto		Altro:	
STRUTTURA			
Muratura in pietra	Muratura in laterizio	Legno	Altro
COPERTURA			
Copertura piana	a falde: capanna	a falde: padiglione	a falda unica
DEGRADO			
Livello alto	Livello medio	Livello basso	Assenza di degrado
ELEMENTI DI TUTELA			
Scala	Porticato	Portale	Volta
Decorazione	Affresco	Profferlo	Loggia
Aia lastricata	Pozzo	Altro: Calcinaia	
PRESENZA DI INTERVENTI EDILIZI RECENTI			
Manutenzione	Restauro	Risanamento conservativo	Ristrutturazione
Intervento congruo		Intervento incongruo	
ELEMENTI ESTRANEI ALL'IMPIANTO ORIGINARIO			
Superfetazioni			
TIPOLOGIA DELLA TESTIMONIALITÀ			
a) tipologia	b) materiali	c) finiture e decorazioni	d) altro
b) DEFINIZIONE URBANISTICA			
VINCOLI PROTETTIVI			
Art 136 D.Lgs 42/04	Art 142 D.Lgs 42/04	Idrogeologico	Altro:
AMBITO TERRITORIALE		1C Pian di Lago	
CATEGORIA PROGETTO DI PUC		Territori non insediabili	

ESTRATTO CARTOGRAFICO**FOTOGRAFIE**

SCHEDA ELEMENTI TESTIMONIALI ESTERNI AI NUCLEI STORICI			
referimento elaborato grafico n°		scheda n°	T/004
IDENTIFICATIVI			
TOPONIMO CTR/MC	località La Cappella	via/piazza	
IDENTIFICATIVO CATASTALE foglio	41 particella	549 non censito	
a) CARATTERISTICHE DEL MANUFATTO			
DESTINAZIONE			
Casa padronale	Casa rurale	<input checked="" type="checkbox"/> Stalla, Ricovero	Magazzino
Fienile, Legnaia, Essicatoio		Mulino	Rudere
Cappella, edicola ed altri edifici di culto		Altro:	
STRUTTURA			
Muratura in pietra	<input checked="" type="checkbox"/> Muratura in laterizio	Legno	Altro
COPERTURA			
Copertura piana	a falde: capanna	<input checked="" type="checkbox"/> a falde: padiglione	a falda unica
DEGRADO			
Livello alto	Livello medio	<input checked="" type="checkbox"/> Livello basso	Assenza di degrado
ELEMENTI DI TUTELA			
Scala	Porticato	Portale	Volta
Decorazione	Affresco	Profferlo	Loggia
Aia lastricata	Pozzo	Altro:	
PRESENZA DI INTERVENTI EDILIZI RECENTI			
Manutenzione	Restauro	Risanamento conservativo	Ristrutturazione
Intervento congruo		Intervento incongruo	
ELEMENTI ESTRANEI ALL'IMPIANTO ORIGINARIO			
Superfetazioni	Elementi non congrui	<input checked="" type="checkbox"/>	
TIPOLOGIA DELLA TESTIMONIALITÀ			
a) tipologia	<input checked="" type="checkbox"/> b) materiali	c) finiture e decorazioni	d) altro
b) DEFINIZIONE URBANISTICA			
VINCOLI PROTETTIVI			
Art 136 D.Lgs 42/04	Art 142 D.Lgs 42/04	<input checked="" type="checkbox"/> Idrogeologico	Altro:
AMBITO TERRITORIALE		1B Casali - Case Ottoboni	
CATEGORIA PROGETTO DI PUC		Aree di produzione agricola	

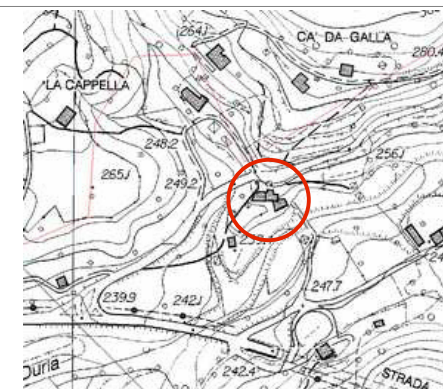
ESTRATTO CARTOGRAFICO**FOTOGRAFIE**

SCHEDA ELEMENTI TESTIMONIALI ESTERNI AI NUCLEI STORICI			
riferimento elaborato grafico n°		scheda n°	T/005
IDENTIFICATIVI			
TOPONIMO CTR/MC	località	via/piazza	
IDENTIFICATIVO CATASTALE foglio	41	particella	466 non censito
a) CARATTERISTICHE DEL MANUFATTO			
DESTINAZIONE			
Casa padronale	Casa rurale	Stalla, Ricovero	<input checked="" type="checkbox"/> Magazzino
Fienile, Legnaia, Essicatoio		Mulino	Rudere
Cappella, edicola ed altri edifici di culto		Altro:	
STRUTTURA			
Muratura in pietra	<input checked="" type="checkbox"/> Muratura in laterizio	Legno	Altro
COPERTURA			
Copertura piana	a falde: capanna	<input checked="" type="checkbox"/> a falde: padiglione	a falda unica
DEGRADO			
Livello alto	Livello medio	Livello basso	<input checked="" type="checkbox"/> Assenza di degrado
ELEMENTI DI TUTELA			
Scala	Porticato	Portale	Volta
Decorazione	Affresco	Profferlo	Loggia
Aia lastricata	Pozzo	Altro:	
PRESENZA DI INTERVENTI EDILIZI RECENTI			
Manutenzione	Restauro	Risanamento conservativo	Ristrutturazione
Intervento congruo		Intervento incongruo	
ELEMENTI ESTRANEI ALL'IMPIANTO ORIGINARIO			
Superfetazioni			
TIPOLOGIA DELLA TESTIMONIALITÀ			
a) tipologia	<input checked="" type="checkbox"/> b) materiali	<input checked="" type="checkbox"/> c) finiture e decorazioni	d) altro
b) DEFINIZIONE URBANISTICA			
VINCOLI PROTETTIVI			
Art 136 D.Lgs 42/04	Art 142 D.Lgs 42/04	<input checked="" type="checkbox"/> Idrogeologico	<input checked="" type="checkbox"/> Altro:
AMBITO TERRITORIALE		1B Casali - Case Ottoboni	
CATEGORIA PROGETTO DI PUC		Aree di produzione agricola	

ESTRATTO CARTOGRAFICO



FOTOGRAFIE



SCHEDA ELEMENTI TESTIMONIALI ESTERNI AI NUCLEI STORICI				
referimento elaborato grafico n°		scheda n°		T/006
IDENTIFICATIVI				
TOPONIMO CTR/MC	località La Cappella	via/piazza		
IDENTIFICATIVO CATASTALE	foglio	41 particella	120 550	non censito
a) CARATTERISTICHE DEL MANUFATTO				
DESTINAZIONE				
Casa padronale	Casa rurale	Stalla, Ricovero	Magazzino	
Fienile, Legnaia, Essicatoio		Mulino	Rudere	
Cappella, edicola ed altri edifici di culto		Altro:		
STRUTTURA				
Muratura in pietra	Muratura in laterizio	Legno	Altro	
COPERTURA				
Copertura piana	a falde:capanna	a falde: padiglione	a falda unica	
DEGRADO				
Livello alto	Livello medio	Livello basso	Assenza di degrado	
ELEMENTI DI TUTELA				
Scala	Porticato	Portale	Volta	
Decorazione	Affresco	Profferlo	Loggia	
Aia lastricata	Pozzo	Altro:		
PRESENZA DI INTERVENTI EDILIZI RECENTI				
Manutenzione	Restauro	Risanamento conservativo	Ristrutturazione	
Intervento congruo		Intervento incongruo		
ELEMENTI ESTRANEI ALL'IMPIANTO ORIGINARIO				
Superfetazioni				
TIPOLOGIA DELLA TESTIMONIALITÀ				
a) tipologia	b) materiali	c) finiture e decorazioni	d) altro	
b) DEFINIZIONE URBANISTICA				
VINCOLI PROTETTIVI				
Art 136 D.Lgs 42/04	Art 142 D.Lgs 42/04	Idrogeologico	Altro:	
AMBITO TERRITORIALE		1B Casali - Case Ottoboni		
CATEGORIA PROGETTO DI PUC		Aree di produzione agricola		

ESTRATTO CARTOGRAFICO**FOTOGRAFIE**

SCHEDA ELEMENTI TESTIMONIALI ESTERNI AI NUCLEI STORICI			
referimento elaborato grafico n°		scheda n°	T/007
IDENTIFICATIVI			
TOPONIMO CTR/MC	località Lovara	via/piazza	
IDENTIFICATIVO CATASTALE	foglio	41 particella	323 non censito
a) CARATTERISTICHE DEL MANUFATTO			
DESTINAZIONE			
Casa padronale	Casa rurale	Stalla, Ricovero	Magazzino
Fienile, Legnaia, Essicatoio		Mulino	Rudere
Cappella, edicola ed altri edifici di culto	Altro:		
STRUTTURA			
Muratura in pietra	Muratura in laterizio	Legno	Altro
COPERTURA			
Copertura piana	a falde: capanna	a falde: padiglione	a falda unica
DEGRADO			
Livello alto	Livello medio	Livello basso	Assenza di degrado
ELEMENTI DI TUTELA			
Scala	Porticato	Portale	Volta
Decorazione	Affresco	Profferlo	Loggia
Aia lastricata	Pozzo	Altro:	
PRESENZA DI INTERVENTI EDILIZI RECENTI			
Manutenzione	Restauro	Risanamento conservativo	Ristrutturazione
Intervento congruo		Intervento incongruo	
ELEMENTI ESTRANEI ALL'IMPIANTO ORIGINARIO			
Superfetazioni			
TIPOLOGIA DELLA TESTIMONIALITÀ			
a) tipologia	b) materiali	c) finiture e decorazioni	d) altro
b) DEFINIZIONE URBANISTICA			
VINCOLI PROTETTIVI			
Art 136 D.Lgs 42/04	Art 142 D.Lgs 42/04	Idrogeologico	Altro:
AMBITO TERRITORIALE		2B Ca Bertacca - Passo delle Piane – Calcinara	
CATEGORIA PROGETTO DI PUC		Aree di produzione agricola	

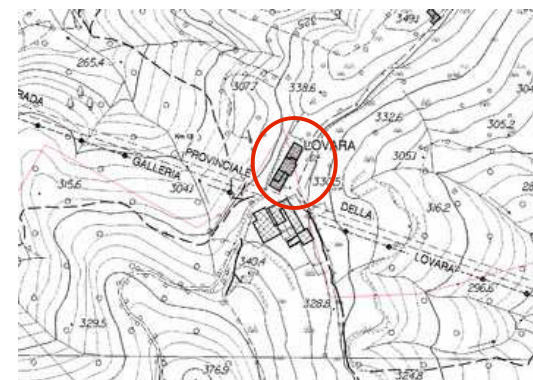
ESTRATTO CARTOGRAFICO**FOTOGRAFIE**

SCHEDA ELEMENTI TESTIMONIALI ESTERNI AI NUCLEI STORICI			
riferimento elaborato grafico n°		scheda n°	T/008
IDENTIFICATIVI			
TOPONIMO CTR/MC	località La Cappella	via/piazza	
IDENTIFICATIVO CATASTALE foglio	39 particella	269 non censito	
a) CARATTERISTICHE DEL MANUFATTO			
DESTINAZIONE			
Casa padronale	Casa rurale	Stalla, Ricovero	Magazzino
Fienile, Legnaia, Essicatoio		Mulino	Rudere
Cappella, edicola ed altri edifici di culto		Altro:	
STRUTTURA			
Muratura in pietra	Muratura in laterizio	Legno	Altro
COPERTURA			
Copertura piana	a falde: capanna	a falde: padiglione	a falda unica
DEGRADO			
Livello alto	Livello medio	Livello basso	Assenza di degrado
ELEMENTI DI TUTELA			
Scala	Porticato	Portale	Volta
Decorazione	Affresco	Profferlo	Loggia
Aia lastricata	Pozzo	Altro:	
PRESENZA DI INTERVENTI EDILIZI RECENTI			
Manutenzione	Restauro	Risanamento conservativo	Ristrutturazione
Intervento congruo		Intervento incongruo	
ELEMENTI ESTRANEI ALL'IMPIANTO ORIGINARIO			
Superfetazioni	Balcone		
TIPOLOGIA DELLA TESTIMONIALITÀ			
a) tipologia	b) materiali	c) finiture e decorazioni	d) altro
b) DEFINIZIONE URBANISTICA			
VINCOLI PROTETTIVI			
Art 136 D.Lgs 42/04	Art 142 D.Lgs 42/04	Idrogeologico	Altro:
AMBITO TERRITORIALE		1B Casali - Case Ottoboni	
CATEGORIA PROGETTO DI PUC		Aree di produzione agricola	

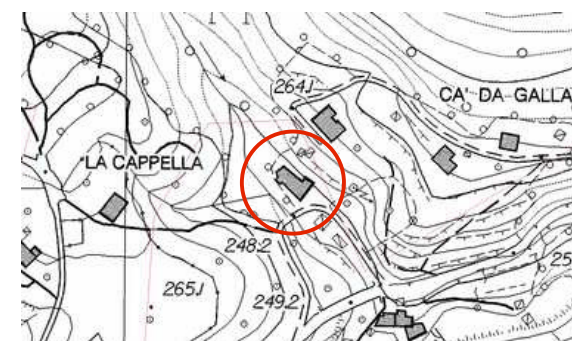
ESTRATTO CARTOGRAFICO**FOTOGRAFIE**

SCHEDA ELEMENTI TESTIMONIALI ESTERNI AI NUCLEI STORICI				
riferimento elaborato grafico n°		scheda n°		T/009
IDENTIFICATIVI				
TOPONIMO CTR/MC	località Cappella	via/piazza		
IDENTIFICATIVO CATASTALE	foglio	30	particella	D non censito
a) CARATTERISTICHE DEL MANUFATTO				
DESTINAZIONE				
Casa padronale	Casa rurale	Stalla, Ricovero	Magazzino	
Fienile, Legnaia, Essicatoio		Mulino	Rudere	
Cappella, edicola ed altri edifici di culto		Altro:		
STRUTTURA				
Muratura in pietra	Muratura in laterizio	Legno	Altro	
COPERTURA				
Copertura piana	a falde:capanna	a falde: padiglione	a falda unica	
DEGRADO				
Livello alto	Livello medio	Livello basso	Assenza di degrado	
ELEMENTI DI TUTELA				
Scala	Porticato	Portale	Volta	
Decorazione	Affresco	Profferlo	Loggia	
Aia lastricata	Pozzo	Altro:		
PRESENZA DI INTERVENTI EDILIZI RECENTI				
Manutenzione	Restauro	Risanamento conservativo	Ristrutturazione	
Intervento congruo		Intervento incongruo		
ELEMENTI ESTRANEI ALL'IMPIANTO ORIGINARIO				
Superfetazioni	Balcone			
TIPOLOGIA DELLA TESTIMONIALITÀ				
a) tipologia	b) materiali	c) finiture e decorazioni	d) altro	
b) DEFINIZIONE URBANISTICA				
VINCOLI PROTETTIVI				
Art 136 D.Lgs 42/04	Art 142 D.Lgs 42/04	Idrogeologico	Altro:	
AMBITO TERRITORIALE		1A Groppo		
CATEGORIA PROGETTO DI PUC		Aree di produzione agricola		

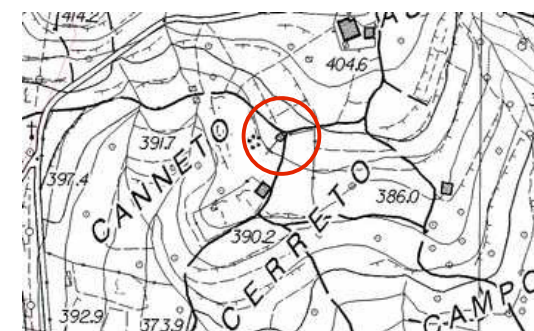
ESTRATTO CARTOGRAFICO**FOTOGRAFIE**

SCHEDA ELEMENTI TESTIMONIALI ESTERNI AI NUCLEI STORICI				
riferimento elaborato grafico n°		scheda n°		T/010
IDENTIFICATIVI				
TOPONIMO CTR/MC	località Canneto	via/piazza		
IDENTIFICATIVO CATASTALE	foglio	30	particella	838 non censito
a) CARATTERISTICHE DEL MANUFATTO				
DESTINAZIONE				
Casa padronale	Casa rurale	Stalla, Ricovero	<input checked="" type="checkbox"/>	Magazzino
Fienile, Legnaia, Essicatoio		Mulino		Rudere
Cappella, edicola ed altri edifici di culto		Altro:		
STRUTTURA				
Muratura in pietra	<input checked="" type="checkbox"/> Muratura in laterizio	Legno		Altro
COPERTURA				
Copertura piana	a falde:capanna	<input checked="" type="checkbox"/> a falde: padiglione		a falda unica
DEGRADO				
Livello alto	Livello medio	Livello basso	<input checked="" type="checkbox"/>	Assenza di degrado
ELEMENTI DI TUTELA				
Scala	Porticato	Portale	<input checked="" type="checkbox"/>	Volta
Decorazione	Affresco	Profferlo		Loggia
Aia lastricata	Pozzo	Altro:		
PRESENZA DI INTERVENTI EDILIZI RECENTI				
Manutenzione	Restauro	Risanamento conservativo		Ristrutturazione
Intervento congruo		Intervento incongruo		
ELEMENTI ESTRANEI ALL'IMPIANTO ORIGINARIO				
Superfetazioni	Balcone			
TIPOLOGIA DELLA TESTIMONIALITÀ				
a) tipologia	<input checked="" type="checkbox"/> b) materiali	<input checked="" type="checkbox"/> c) finiture e decorazioni		d) altro
b) DEFINIZIONE URBANISTICA				
VINCOLI PROTETTIVI				
Art 136 D.Lgs 42/04	<input checked="" type="checkbox"/> Art 142 D.Lgs 42/04	Idrogeologico	<input checked="" type="checkbox"/>	Altro:
AMBITO TERRITORIALE		1A Gruppo		
CATEGORIA PROGETTO DI PUC		Aree di produzione agricola		

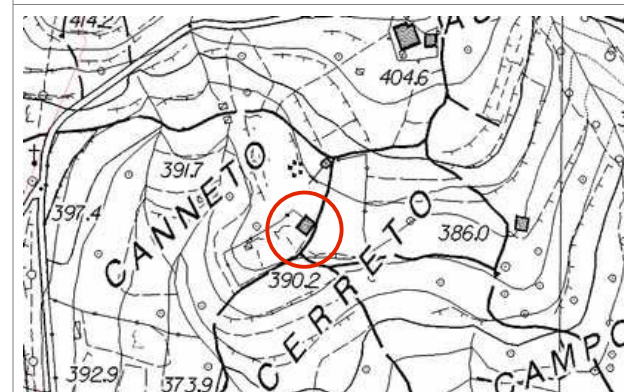
ESTRATTO CARTOGRAFICO**FOTOGRAFIE**

SCHEDA ELEMENTI TESTIMONIALI ESTERNI AI NUCLEI STORICI				
referimento elaborato grafico n°		scheda n°		T/011
IDENTIFICATIVI				
TOPONIMO CTR/MC	località Canneto	via/piazza		
IDENTIFICATIVO CATASTALE foglio	30	particella	560	non censito
a) CARATTERISTICHE DEL MANUFATTO				
DESTINAZIONE				
Casa padronale	Casa rurale	Stalla, Ricovero	Magazzino	
Fienile, Legnaia, Essicatoio		Mulino	Rudere	
Cappella, edicola ed altri edifici di culto	Altro:			
STRUTTURA				
Muratura in pietra	Muratura in laterizio	Legno	Altro	
COPERTURA				
Copertura piana	a falde: capanna	a falde: padiglione	a falda unica	
DEGRADO				
Livello alto	Livello medio	Livello basso	Assenza di degrado	
ELEMENTI DI TUTELA				
Scala	Porticato	Portale	Volta	
Decorazione	Affresco	Profferlo	Loggia	
Aia lastricata	Pozzo	Altro:		
PRESENZA DI INTERVENTI EDILIZI RECENTI				
Manutenzione	Restauro	Risanamento conservativo	Ristrutturazione	
Intervento congruo	Intervento incongruo			
ELEMENTI ESTRANEI ALL'IMPIANTO ORIGINARIO				
Superfetazioni	Balcone			
TIPOLOGIA DELLA TESTIMONIALITÀ				
a) tipologia	b) materiali	c) finiture e decorazioni	d) altro	
b) DEFINIZIONE URBANISTICA				
VINCOLI PROTETTIVI				
Art 136 D.Lgs 42/04	Art 142 D.Lgs 42/04	Idrogeologico	Altro:	
AMBITO TERRITORIALE		1A Gruppo		
CATEGORIA PROGETTO DI PUC		Aree di produzione agricola		

ESTRATTO CARTOGRAFICO

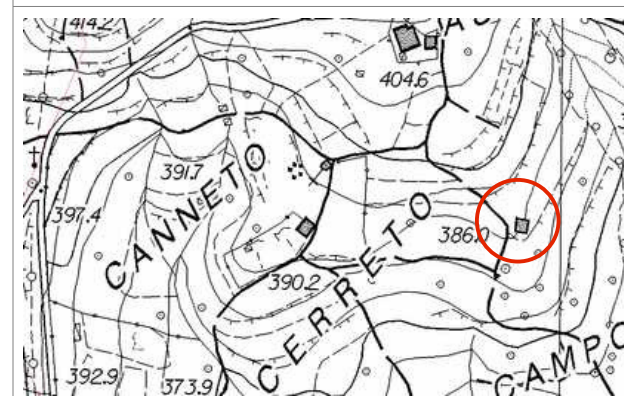

FOTOGRAFIE

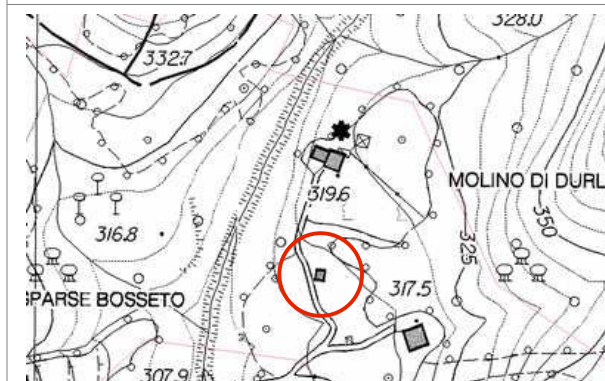

SCHEDA ELEMENTI TESTIMONIALI ESTERNI AI NUCLEI STORICI				
referimento elaborato grafico n°		scheda n°		T/012
IDENTIFICATIVI				
TOPONIMO CTR/MC	Molino di Durla	via/piazza		
IDENTIFICATIVO CATASTALE	foglio	40	particella	159 non censito
a) CARATTERISTICHE DEL MANUFATTO				
DESTINAZIONE				
Casa padronale	Casa rurale	Stalla, Ricovero	<input checked="" type="checkbox"/>	Magazzino
Fienile, Legnaia, Essicatoio		Mulino		Rudere
Cappella, edicola ed altri edifici di culto		Altro:		
STRUTTURA				
Muratura in pietra	<input checked="" type="checkbox"/>	Muratura in laterizio		Legno
				Altro
COPERTURA				
Copertura piana		a falde:capanna	<input checked="" type="checkbox"/>	a falde: padiglione
				a falda unica
DEGRADO				
Livello alto		Livello medio		Livello basso
			<input checked="" type="checkbox"/>	Assenza di degrado
ELEMENTI DI TUTELA				
Scala		Porticato		Portale
				Volta
Decorazione		Affresco		Profferlo
				Loggia
Aia lastricata		Pozzo		Altro:
PRESENZA DI INTERVENTI EDILIZI RECENTI				
Manutenzione		Restauro		Risanamento conservativo
				Ristrutturazione
Intervento congruo				Intervento incongruo
ELEMENTI ESTRANEI ALL'IMPIANTO ORIGINARIO				
Superfetazioni		Balcone		
TIPOLOGIA DELLA TESTIMONIALITÀ				
a) tipologia	<input checked="" type="checkbox"/>	b) materiali	<input checked="" type="checkbox"/>	c) finiture e decorazioni
				d) altro
b) DEFINIZIONE URBANISTICA				
VINCOLI PROTETTIVI				
Art 136 D.Lgs 42/04	<input checked="" type="checkbox"/>	Art 142 D.Lgs 42/04	<input checked="" type="checkbox"/>	Idrogeologico
				Altro:
AMBITO TERRITORIALE		1B Casali - Case Ottoboni		
CATEGORIA PROGETTO DI PUC		Aree di produzione agricola		

ESTRATTO CARTOGRAFICO**FOTOGRAFIE**

SCHEMA ELEMENTI TESTIMONIALI ESTERNI AI NUCLEI STORICI			
referimento elaborato grafico n°		scheda n°	T/013
IDENTIFICATIVI			
TOPONIMO CTR/MC	Crocetta	via/piazza	
IDENTIFICATIVO CATASTALE foglio	42	particella	750 non censito
a) CARATTERISTICHE DEL MANUFATTO			
DESTINAZIONE			
Casa padronale	Casa rurale	Stalla, Ricovero	Magazzino
Fienile, Legnaia, Essicatoio		Mulino	Rudere
Cappella, edicola ed altri edifici di culto		Altro:	
STRUTTURA			
Muratura in pietra	Muratura in laterizio	Legno	Altro
COPERTURA			
Copertura piana	a falde: capanna	a falde: padiglione	a falda unica
DEGRADO			
Livello alto	Livello medio	Livello basso	Assenza di degrado
ELEMENTI DI TUTELA			
Scala	Porticato	Portale	Volta
Decorazione	Affresco	Profferlo	Loggia
Aia lastricata	Pozzo	Altro:	
PRESENZA DI INTERVENTI EDILIZI RECENTI			
Manutenzione	Restauro	Risanamento conservativo	Ristrutturazione
Intervento congruo		Intervento incongruo	
ELEMENTI ESTRANEI ALL'IMPIANTO ORIGINARIO			
Superfetazioni	Balcone		
TIPOLOGIA DELLA TESTIMONIALITÀ			
a) tipologia	b) materiali	c) finiture e decorazioni	d) altro
b) DEFINIZIONE URBANISTICA			
VINCOLI PROTETTIVI			
Art 136 D.Lgs 42/04	Art 142 D.Lgs 42/04	Idrogeologico	Altro:
AMBITO TERRITORIALE		2B Ca Bertacca - Passo delle Piane – Calcinara	
CATEGORIA PROGETTO DI PUC		Aree di produzione agricola	

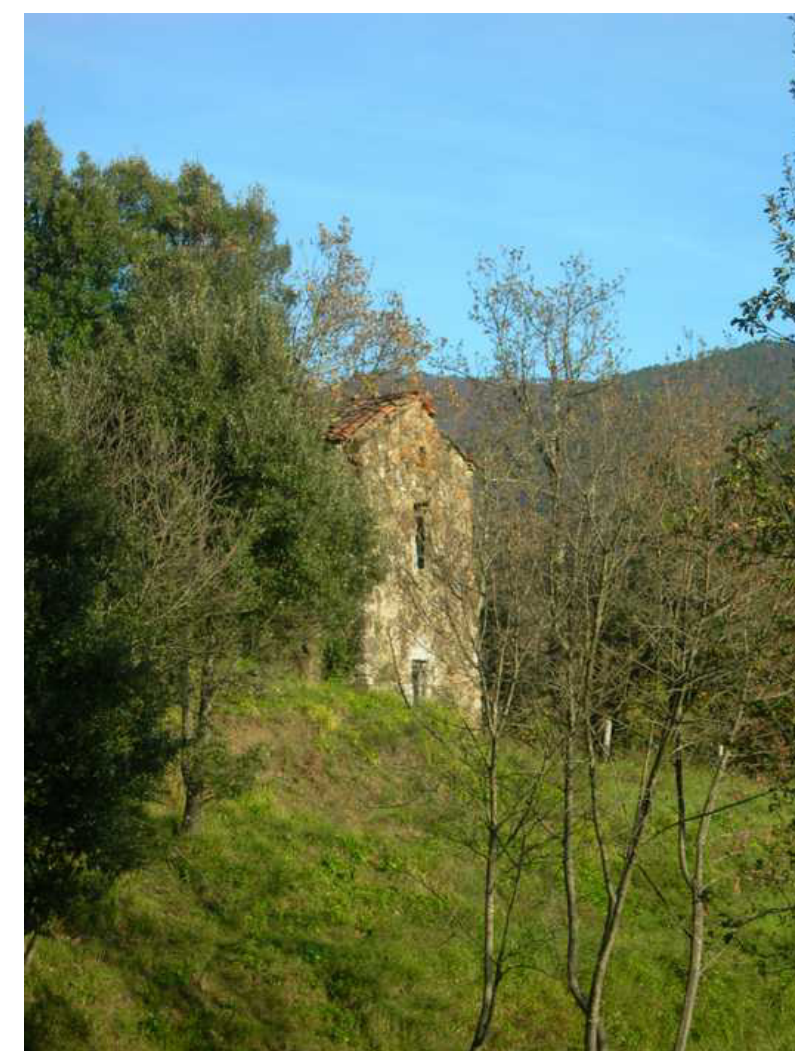
ESTRATTO CARTOGRAFICO**FOTOGRAFIE**

SCHEDA ELEMENTI TESTIMONIALI ESTERNI AI NUCLEI STORICI				
referimento elaborato grafico n°		scheda n°		T/014
IDENTIFICATIVI				
TOPONIMO CTR/MC	Crocetta	via/piazza		
IDENTIFICATIVO CATASTALE foglio	42	particella	49	non censito
a) CARATTERISTICHE DEL MANUFATTO				
DESTINAZIONE				
Casa padronale	Casa rurale	Stalla, Ricovero	Magazzino	
Fienile, Legnaia, Essicatoio		Mulino	Rudere	
Cappella, edicola ed altri edifici di culto	Altro:			
STRUTTURA				
Muratura in pietra	Muratura in laterizio	Legno	Altro	
COPERTURA				
Copertura piana	a falde: capanna	a falde: padiglione	a falda unica	
DEGRADO				
Livello alto	Livello medio	Livello basso	Assenza di degrado	
ELEMENTI DI TUTELA				
Scala	Porticato	Portale	Volta	
Decorazione	Affresco	Profferlo	Loggia	
Aia lastricata	Pozzo	Altro:		
PRESENZA DI INTERVENTI EDILIZI RECENTI				
Manutenzione	Restauro	Risanamento conservativo	Ristrutturazione	
Intervento congruo	Intervento incongruo			
ELEMENTI ESTRANEI ALL'IMPIANTO ORIGINARIO				
Superfetazioni	Balcone			
TIPOLOGIA DELLA TESTIMONIALITÀ				
a) tipologia	b) materiali	c) finiture e decorazioni	d) altro	
b) DEFINIZIONE URBANISTICA				
VINCOLI PROTETTIVI				
Art 136 D.Lgs 42/04	Art 142 D.Lgs 42/04	Idrogeologico	Altro:	
AMBITO TERRITORIALE		2B Ca Bertacca - Passo delle Piane – Calcinara		
CATEGORIA PROGETTO DI PUC		Aree di produzione agricola		

ESTRATTO CARTOGRAFICO**FOTOGRAFIE**

SCHEDA ELEMENTI TESTIMONIALI ESTERNI AI NUCLEI STORICI			
riferimento elaborato grafico n°		scheda n°	T/015
IDENTIFICATIVI			
TOPONIMO CTR/MC	Case Sagginara	via/piazza	
IDENTIFICATIVO CATASTALE foglio	32	particella	156 non censito
a) CARATTERISTICHE DEL MANUFATTO			
DESTINAZIONE			
Casa padronale	<input checked="" type="checkbox"/> Casa rurale	Stalla, Ricovero	Magazzino
Fienile, Legnaia, Essicatoio		Mulino	Rudere
Cappella, edicola ed altri edifici di culto		Altro:	
STRUTTURA			
Muratura in pietra	<input checked="" type="checkbox"/> Muratura in laterizio	<input checked="" type="checkbox"/> Legno	Altro
COPERTURA			
Copertura piana	<input checked="" type="checkbox"/> a falde:capanna	a falde: padiglione	<input checked="" type="checkbox"/> a falda unica
DEGRADO			
Livello alto	<input checked="" type="checkbox"/> Livello medio	Livello basso	Assenza di degrado
ELEMENTI DI TUTELA			
Scala	Porticato	Portale	Volta
Decorazione	Affresco	Profferlo	Loggia
Aia lastricata	Pozzo	Altro:	
PRESENZA DI INTERVENTI EDILIZI RECENTI			
Manutenzione	Restauro	Risanamento conservativo	Ristrutturazione
Intervento congruo		Intervento incongruo	
ELEMENTI ESTRANEI ALL'IMPIANTO ORIGINARIO			
Superfetazioni	Balcone		
TIPOLOGIA DELLA TESTIMONIALITÀ			
a) tipologia	<input checked="" type="checkbox"/> b) materiali	c) finiture e decorazioni	d) altro
b) DEFINIZIONE URBANISTICA			
VINCOLI PROTETTIVI			
Art 136 D.Lgs 42/04	<input checked="" type="checkbox"/> Art 142 D.Lgs 42/04	Idrogeologico	Altro:
AMBITO TERRITORIALE		2B Ca Bertacca - Passo delle Piane – Calcinara	
CATEGORIA PROGETTO DI PUC		Aree di produzione agricola	

ESTRATTO CARTOGRAFICO**FOTOGRAFIE**

SCHEDA ELEMENTI TESTIMONIALI ESTERNI AI NUCLEI STORICI				
referimento elaborato grafico n°		scheda n°		T/016
IDENTIFICATIVI				
TOPONIMO CTR/MC	Ca Bertacca	via/piazza		
IDENTIFICATIVO CATASTALE foglio	42	particella	191	non censito
a) CARATTERISTICHE DEL MANUFATTO				
DESTINAZIONE				
Casa padronale	Casa rurale	Stalla, Ricovero	Magazzino	
Fienile, Legnaia, Essicatoio		Mulino	Rudere	
Cappella, edicola ed altri edifici di culto		Altro:		
STRUTTURA				
Muratura in pietra	Muratura in laterizio	Legno	Altro	
COPERTURA				
Copertura piana	a falde:capanna	a falde: padiglione	a falda unica	
DEGRADO				
Livello alto	Livello medio	Livello basso	Assenza di degrado	
ELEMENTI DI TUTELA				
Scala	Porticato	Portale	Volta	
Decorazione	Affresco	Profferlo	Loggia	
Aia lastricata	Pozzo	Altro:		
PRESENZA DI INTERVENTI EDILIZI RECENTI				
Manutenzione	Restauro	Risanamento conservativo	Ristrutturazione	
Intervento congruo		Intervento incongruo		
ELEMENTI ESTRANEI ALL'IMPIANTO ORIGINARIO				
Superfetazioni	Balcone	Canne fumarie esterne		
TIPOLOGIA DELLA TESTIMONIALITÀ				
a) tipologia	b) materiali	c) finiture e decorazioni	d) altro	
b) DEFINIZIONE URBANISTICA				
VINCOLI PROTETTIVI				
Art 136 D.Lgs 42/04	Art 142 D.Lgs 42/04	Idrogeologico	Altro:	
AMBITO TERRITORIALE		2B Ca Bertacca - Passo delle Piane – Calcinara		
CATEGORIA PROGETTO DI PUC		Aree di produzione agricola		

ESTRATTO CARTOGRAFICO**FOTOGRAFIE**

SCHEDA ELEMENTI TESTIMONIALI ESTERNI AI NUCLEI STORICI				
referimento elaborato grafico n°		scheda n°		T/017
IDENTIFICATIVI				
TOPONIMO CTR/MC	Ca Bertacca	via/piazza		
IDENTIFICATIVO CATASTALE foglio	42	particella	642	non censito
a) CARATTERISTICHE DEL MANUFATTO				
DESTINAZIONE				
Casa padronale	<input checked="" type="checkbox"/> Casa rurale	Stalla, Ricovero	Magazzino	
Fienile, Legnaia, Essicatoio		Mulino	Rudere	
Cappella, edicola ed altri edifici di culto		Altro:		
STRUTTURA				
Muratura in pietra	<input checked="" type="checkbox"/> Muratura in laterizio	Legno	Altro	
COPERTURA				
Copertura piana	<input checked="" type="checkbox"/> a falde:capanna	a falde: padiglione	<input checked="" type="checkbox"/> a falda unica	
DEGRADO				
Livello alto	<input checked="" type="checkbox"/> Livello medio	Livello basso	<input checked="" type="checkbox"/> Assenza di degrado	
ELEMENTI DI TUTELA				
Scala	<input checked="" type="checkbox"/> Porticato	Portale	Volta	
Decorazione	Affresco	Profferlo	Loggia	
Aia lastricata	Pozzo	Altro: Giardino		
PRESENZA DI INTERVENTI EDILIZI RECENTI				
Manutenzione	<input checked="" type="checkbox"/> Restauro	Risanamento conservativo	<input checked="" type="checkbox"/> Ristrutturazione	
Intervento congruo		<input checked="" type="checkbox"/> Intervento incongruo		
ELEMENTI ESTRANEI ALL'IMPIANTO ORIGINARIO				
Superfetazioni	Balcone			
TIPOLOGIA DELLA TESTIMONIALITÀ				
a) tipologia	<input checked="" type="checkbox"/> b) materiali	c) finiture e decorazioni	d) altro	
b) DEFINIZIONE URBANISTICA				
VINCOLI PROTETTIVI				
Art 136 D.Lgs 42/04	<input checked="" type="checkbox"/> Art 142 D.Lgs 42/04	Idrogeologico	<input checked="" type="checkbox"/> Altro:	
AMBITO TERRITORIALE		2B Ca Bertacca - Passo delle Piane – Calcinara		
CATEGORIA PROGETTO DI PUC		Aree di produzione agricola		

ESTRATTO CARTOGRAFICO	FOTOGRAFIE
	
	

SCHEMA ELEMENTI TESTIMONIALI ESTERNI AI NUCLEI STORICI				
referimento elaborato grafico n°		scheda n°		T/018
IDENTIFICATIVI				
TOPONIMO CTR/MC	Ca Bertacca	via/piazza		
IDENTIFICATIVO CATASTALE foglio	42	particella	202 203	non censito
a) CARATTERISTICHE DEL MANUFATTO				
DESTINAZIONE				
Casa padronale	Casa rurale	Stalla, Ricovero	Magazzino	
Fienile, Legnaia, Essicatoio		Mulino	Rudere	
Cappella, edicola ed altri edifici di culto		Altro:		
STRUTTURA				
Muratura in pietra	Muratura in laterizio	Legno	Altro	
COPERTURA				
Copertura piana	a falde: capanna	a falde: padiglione	a falda unica	
DEGRADO				
Livello alto	Livello medio	Livello basso	Assenza di degrado	
ELEMENTI DI TUTELA				
Scala	Porticato	Portale	Volta	
Decorazione	Affresco	Profferlo	Loggia	
Aia lastricata	Pozzo	Altro: Edicola		
PRESENZA DI INTERVENTI EDILIZI RECENTI				
Manutenzione	Restauro	Risanamento conservativo	Ristrutturazione	
Intervento congruo		Intervento incongruo		
ELEMENTI ESTRANEI ALL'IMPIANTO ORIGINARIO				
Superfetazioni	Gronda in c.a.	Serramenti	Intonaco rustico	
TIPOLOGIA DELLA TESTIMONIALITÀ				
a) tipologia	b) materiali	c) finiture e decorazioni	d) altro	
b) DEFINIZIONE URBANISTICA				
VINCOLI PROTETTIVI				
Art 136 D.Lgs 42/04	Art 142 D.Lgs 42/04	Idrogeologico	Altro:	
AMBITO TERRITORIALE		2B Ca Bertacca - Passo delle Piane – Calcinara		
CATEGORIA PROGETTO DI PUC		Aree di produzione agricola		

ESTRATTO CARTOGRAFICO**FOTOGRAFIE**

SCHEDA ELEMENTI TESTIMONIALI ESTERNI AI NUCLEI STORICI				
riferimento elaborato grafico n°		scheda n°		T/019
IDENTIFICATIVI				
TOPONIMO CTR/MC	Codarmo	via/piazza		
IDENTIFICATIVO CATASTALE foglio	42	particella	146	non censito
a) CARATTERISTICHE DEL MANUFATTO				
DESTINAZIONE				
Casa padronale	Casa rurale	Stalla, Ricovero	Magazzino	
Fienile, Legnaia, Essicatoio		Mulino	Rudere	
Cappella, edicola ed altri edifici di culto	Altro:			
STRUTTURA				
Muratura in pietra	Muratura in laterizio	Legno	Altro	
COPERTURA				
Copertura piana	a falde:capanna	a falde: padiglione	a falda unica	
DEGRADO				
Livello alto	Livello medio	Livello basso	Assenza di degrado	
ELEMENTI DI TUTELA				
Scala	Porticato	Portale	Volta	
Decorazione	Affresco	Profferlo	Loggia	
Aia lastricata	Pozzo	Altro:		
PRESENZA DI INTERVENTI EDILIZI RECENTI				
Manutenzione	Restauro	Risanamento conservativo	Ristrutturazione	
Intervento congruo		Intervento incongruo		
ELEMENTI ESTRANEI ALL'IMPIANTO ORIGINARIO				
Superfetazioni	Balcone			
TIPOLOGIA DELLA TESTIMONIALITÀ				
a) tipologia	b) materiali	c) finiture e decorazioni	d) altro	
b) DEFINIZIONE URBANISTICA				
VINCOLI PROTETTIVI				
Art 136 D.Lgs 42/04	Art 142 D.Lgs 42/04	Idrogeologico	Altro:	
AMBITO TERRITORIALE				
CATEGORIA PROGETTO DI PUC				

ESTRATTO CARTOGRAFICO**FOTOGRAFIE**

SCHEDA ELEMENTI TESTIMONIALI ESTERNI AI NUCLEI STORICI				
referimento elaborato grafico n°		scheda n°		T/020
IDENTIFICATIVI				
TOPONIMO CTR/MC	Casa Farraini	via/piazza		
IDENTIFICATIVO CATASTALE foglio	50	particella	204	non censito
a) CARATTERISTICHE DEL MANUFATTO				
DESTINAZIONE				
Casa padronale	Casa rurale	<input checked="" type="checkbox"/> Stalla, Ricovero	Magazzino	
Fienile, Legnaia, Essicatoio		Mulino	Rudere	
Cappella, edicola ed altri edifici di culto		Altro:		
STRUTTURA				
Muratura in pietra	<input checked="" type="checkbox"/> Muratura in laterizio	Legno	Altro	
COPERTURA				
Copertura piana	a falde:capanna	<input checked="" type="checkbox"/> a falde: padiglione	a falda unica	
DEGRADO				
Livello alto	Livello medio	<input checked="" type="checkbox"/> Livello basso	Assenza di degrado	
ELEMENTI DI TUTELA				
Scala	Porticato	Portale	Volta	
Decorazione	Affresco	Profferlo	Loggia	
Aia lastricata	Pozzo	Altro:		
PRESENZA DI INTERVENTI EDILIZI RECENTI				
Manutenzione	Restauro	Risanamento conservativo	Ristrutturazione	
Intervento congruo		Intervento incongruo		
ELEMENTI ESTRANEI ALL'IMPIANTO ORIGINARIO				
Superfetazioni	Balcone			
TIPOLOGIA DELLA TESTIMONIALITÀ				
a) tipologia	<input checked="" type="checkbox"/> b) materiali	c) finiture e decorazioni	d) altro	
b) DEFINIZIONE URBANISTICA				
VINCOLI PROTETTIVI				
Art 136 D.Lgs 42/04	<input checked="" type="checkbox"/> Art 142 D.Lgs 42/04	<input checked="" type="checkbox"/> Idrogeologico	<input checked="" type="checkbox"/> Altro:	
AMBITO TERRITORIALE		3C Oltre Labora		
CATEGORIA PROGETTO DI PUC		Aree di produzione agricola		

ESTRATTO CARTOGRAFICO**FOTOGRAFIE**

SCHEDA ELEMENTI TESTIMONIALI ESTERNI AI NUCLEI STORICI				
referimento elaborato grafico n°		scheda n°		T/021
IDENTIFICATIVI				
TOPONIMO CTR/MC	Casa Rossa	via/piazza		
IDENTIFICATIVO CATASTALE	foglio	42	particella	521 non censito
a) CARATTERISTICHE DEL MANUFATTO				
DESTINAZIONE				
Casa padronale	Casa rurale	Stalla, Ricovero	Magazzino	
Fienile, Legnaia, Essicatoio		Mulino	Rudere	
Cappella, edicola ed altri edifici di culto		Altro:		
STRUTTURA				
Muratura in pietra	Muratura in laterizio	Legno	Altro	
COPERTURA				
Copertura piana	a falde: capanna	a falde: padiglione	a falda unica	
DEGRADO				
Livello alto	Livello medio	Livello basso	Assenza di degrado	
ELEMENTI DI TUTELA				
Scala	Porticato	Portale	Volta	
Decorazione	Affresco	Profferlo	Loggia	
Aia lastricata	Pozzo	Altro:		
PRESENZA DI INTERVENTI EDILIZI RECENTI				
Manutenzione	Restauro	Risanamento conservativo	Ristrutturazione	
Intervento congruo		Intervento incongruo		
ELEMENTI ESTRANEI ALL'IMPIANTO ORIGINARIO				
Superfetazioni	Balcone			
TIPOLOGIA DELLA TESTIMONIALITÀ				
a) tipologia	b) materiali	c) finiture e decorazioni	d) altro	
b) DEFINIZIONE URBANISTICA				
VINCOLI PROTETTIVI				
Art 136 D.Lgs 42/04	Art 142 D.Lgs 42/04	Idrogeologico	Altro:	
AMBITO TERRITORIALE		3B Codarmo		
CATEGORIA PROGETTO DI PUC		Aree di produzione agricola		

ESTRATTO CARTOGRAFICO**FOTOGRAFIE**

SCHEDA ELEMENTI TESTIMONIALI ESTERNI AI NUCLEI STORICI			
referimento elaborato grafico n°		scheda n°	T/022
IDENTIFICATIVI			
TOPONIMO CTR/MC	località Molino di Durla	strada vic. Campo Durla	36
IDENTIFICATIVO CATASTALE	foglio	40 particella	64 non censito
a) CARATTERISTICHE DEL MANUFATTO			
DESTINAZIONE			
Casa padronale	Casa rurale	Stalla, Ricovero	Magazzino
Fienile, Legnaia, Essicatoio		Mulino	Rudere
Cappella, edicola ed altri edifici di culto		Altro:	
STRUTTURA			
Muratura in pietra	Muratura in laterizio	Legno	Altro
COPERTURA			
Copertura piana	a falde: capanna	a falde: padiglione	a falda unica
DEGRADO			
Livello alto	Livello medio	Livello basso	Assenza di degrado
ELEMENTI DI TUTELA			
Scala	Porticato	Portale	Volta
Decorazione	Affresco	Profferlo	Loggia
Aia lastricata	Pozzo	Altro:	
PRESENZA DI INTERVENTI EDILIZI RECENTI			
Manutenzione	Restauro	Risanamento conservativo	Ristrutturazione
Intervento congruo		Intervento incongruo	
ELEMENTI ESTRANEI ALL'IMPIANTO ORIGINARIO			
Superfetazioni			
TIPOLOGIA DELLA TESTIMONIALITÀ			
a) tipologia	b) materiali	c) finiture e decorazioni	d) altro
b) DEFINIZIONE URBANISTICA			
VINCOLI PROTETTIVI			
Art 136 D.Lgs 42/04	Art 142 D.Lgs 42/04	Idrogeologico	Altro:
AMBITO TERRITORIALE		2B Ca Bertacca - Passo delle Piane – Calcinara	
CATEGORIA PROGETTO DI PUC		Territori non insediabili	

ESTRATTO CARTOGRAFICO**FOTOGRAFIE**

SCHEDA ELEMENTI TESTIMONIALI ESTERNI AI NUCLEI STORICI			
referimento elaborato grafico n°		scheda n°	T/023
IDENTIFICATIVI			
TOPONIMO CTR/MC	località Fornace		
IDENTIFICATIVO CATASTALE foglio	41 particella	568 non censito	
a) CARATTERISTICHE DEL MANUFATTO			
DESTINAZIONE			
Casa padronale	Casa rurale	Stalla, Ricovero	Magazzino
Fienile, Legnaia, Essicatoio		Mulino	Rudere
Cappella, edicola ed altri edifici di culto	Altro:		
STRUTTURA			
Muratura in pietra	Muratura in laterizio	Legno	Altro
COPERTURA			
Copertura piana	a falde: capanna	a falde: padiglione	a falda unica
DEGRADO			
Livello alto	Livello medio	Livello basso	Assenza di degrado
ELEMENTI DI TUTELA			
Scala	Porticato	Portale	Volta
Decorazione	Affresco	Profferlo	Loggia
Aia lastricata	Pozzo	Altro:	
PRESENZA DI INTERVENTI EDILIZI RECENTI			
Manutenzione	Restauro	Risanamento conservativo	Ristrutturazione
Intervento congruo		Intervento incongruo	
ELEMENTI ESTRANEI ALL'IMPIANTO ORIGINARIO			
Superfetazioni			
TIPOLOGIA DELLA TESTIMONIALITÀ			
a) tipologia	b) materiali	c) finiture e decorazioni	d) altro
b) DEFINIZIONE URBANISTICA			
VINCOLI PROTETTIVI			
Art 136 D.Lgs 42/04	Art 142 D.Lgs 42/04	Idrogeologico	Altro:
AMBITO TERRITORIALE		1B Casali - Case Ottoboni	
CATEGORIA PROGETTO DI PUC		Aree di produzione agricola	

ESTRATTO CARTOGRAFICO**FOTOGRAFIE**

SCHEDA ELEMENTI TESTIMONIALI ESTERNI AI NUCLEI STORICI			
referimento elaborato grafico n°		scheda n°	T/024
IDENTIFICATIVI			
TOPONIMO CTR/MC	località Case Boera		
IDENTIFICATIVO CATASTALE foglio	57 particella	244 non censito	
a) CARATTERISTICHE DEL MANUFATTO			
DESTINAZIONE			
Casa padronale	Casa rurale	Stalla, Ricovero	Magazzino
Fienile, Legnaia, Essicatoio		Mulino	Rudere
Cappella, edicola ed altri edifici di culto	Altro:		
STRUTTURA			
Muratura in pietra	Muratura in laterizio	Legno	Altro
COPERTURA			
Copertura piana	a falde: capanna	a falde: padiglione	a falda unica
DEGRADO			
Livello alto	Livello medio	Livello basso	Assenza di degrado
ELEMENTI DI TUTELA			
Scala	Porticato	Portale	Volta
Decorazione	Affresco	Profferlo	Loggia
Aia lastricata	Pozzo	Altro:	
PRESENZA DI INTERVENTI EDILIZI RECENTI			
Manutenzione	Restauro	Risanamento conservativo	Ristrutturazione
Intervento congruo		Intervento incongruo	
ELEMENTI ESTRANEI ALL'IMPIANTO ORIGINARIO			
Superfetazioni			
TIPOLOGIA DELLA TESTIMONIALITÀ			
a) tipologia	b) materiali	c) finiture e decorazioni	d) altro
b) DEFINIZIONE URBANISTICA			
VINCOLI PROTETTIVI			
Art 136 D.Lgs 42/04	Art 142 D.Lgs 42/04	Idrogeologico	Altro:
AMBITO TERRITORIALE		3E Roggiano – Case Boera	
CATEGORIA PROGETTO DI PUC		Aree di produzione agricola	

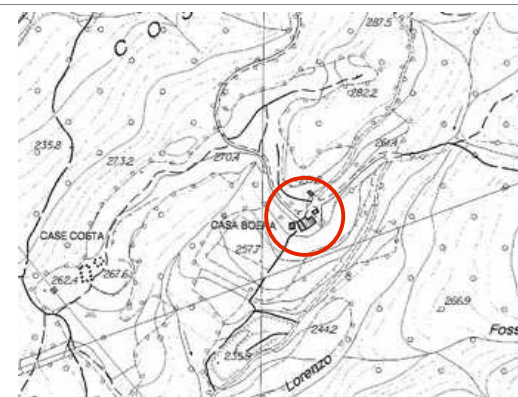
ESTRATTO CARTOGRAFICO**FOTOGRAFIE**

SCHEDA ELEMENTI TESTIMONIALI ESTERNI AI NUCLEI STORICI			
referimento elaborato grafico n°		scheda n°	T/025
IDENTIFICATIVI			
TOPONIMO CTR/MC	località Case Boera		
IDENTIFICATIVO CATASTALE foglio	57 particella	244 non censito	
a) CARATTERISTICHE DEL MANUFATTO			
DESTINAZIONE			
Casa padronale	Casa rurale	Stalla, Ricovero	Magazzino
Fienile, Legnaia, Essicatoio		Mulino	Rudere
Cappella, edicola ed altri edifici di culto		Altro:	
STRUTTURA			
Muratura in pietra	Muratura in laterizio	Legno	Altro
COPERTURA			
Copertura piana	a falde: capanna	a falde: padiglione	a falda unica
DEGRADO			
Livello alto	Livello medio	Livello basso	Assenza di degrado
ELEMENTI DI TUTELA			
Scala	Porticato	Portale	Volta
Decorazione	Affresco	Profferlo	Loggia
Aia lastricata	Pozzo	Altro:	
PRESENZA DI INTERVENTI EDILIZI RECENTI			
Manutenzione	Restauro	Risanamento conservativo	Ristrutturazione
Intervento congruo		Intervento incongruo	
ELEMENTI ESTRANEI ALL'IMPIANTO ORIGINARIO			
Superfetazioni			
TIPOLOGIA DELLA TESTIMONIALITÀ			
a) tipologia	b) materiali	c) finiture e decorazioni	d) altro
b) DEFINIZIONE URBANISTICA			
VINCOLI PROTETTIVI			
Art 136 D.Lgs 42/04	Art 142 D.Lgs 42/04	Idrogeologico	Altro:
AMBITO TERRITORIALE		3E Roggiano – Case Boera	
CATEGORIA PROGETTO DI PUC		Aree di produzione agricola	

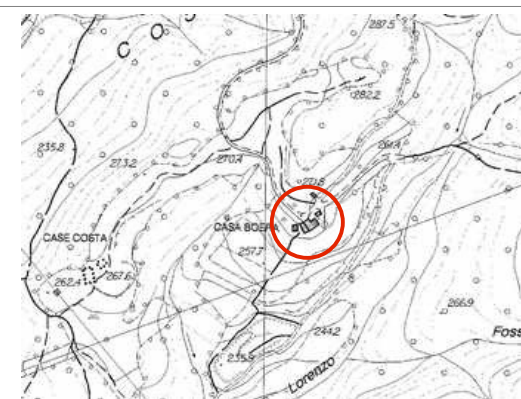
ESTRATTO CARTOGRAFICO**FOTOGRAFIE**

SCHEDA ELEMENTI TESTIMONIALI ESTERNI AI NUCLEI STORICI			
referimento elaborato grafico n°		scheda n°	T/026
IDENTIFICATIVI			
TOPONIMO CTR/MC	località Case Boera		
IDENTIFICATIVO CATASTALE foglio	57 particella	107 non censito	
a) CARATTERISTICHE DEL MANUFATTO			
DESTINAZIONE			
Casa padronale	Casa rurale	<input checked="" type="checkbox"/> Stalla, Ricovero	Magazzino
Fienile, Legnaia, Essicatoio		Mulino	Rudere
Cappella, edicola ed altri edifici di culto		Altro:	
STRUTTURA			
Muratura in pietra	<input checked="" type="checkbox"/> Muratura in laterizio	Legno	Altro
COPERTURA			
Copertura piana	a falde: capanna	<input checked="" type="checkbox"/> a falde: padiglione	a falda unica
DEGRADO			
Livello alto	Livello medio	<input checked="" type="checkbox"/> Livello basso	Assenza di degrado
ELEMENTI DI TUTELA			
Scala	Porticato	Portale	Volta
Decorazione	Affresco	Profferlo	<input checked="" type="checkbox"/> Loggia
Aia lastricata	Pozzo	Altro:	
PRESENZA DI INTERVENTI EDILIZI RECENTI			
Manutenzione	Restauro	Risanamento conservativo	Ristrutturazione
Intervento congruo		Intervento incongruo	
ELEMENTI ESTRANEI ALL'IMPIANTO ORIGINARIO			
Superfetazioni			
TIPOLOGIA DELLA TESTIMONIALITÀ			
a) tipologia	<input checked="" type="checkbox"/> b) materiali	<input checked="" type="checkbox"/> c) finiture e decorazioni	d) altro
b) DEFINIZIONE URBANISTICA			
VINCOLI PROTETTIVI			
Art 136 D.Lgs 42/04	Art 142 D.Lgs 42/04	Idrogeologico	<input checked="" type="checkbox"/> Altro:
AMBITO TERRITORIALE		3E Roggiano – Case Boera	
CATEGORIA PROGETTO DI PUC		Aree di produzione agricola	

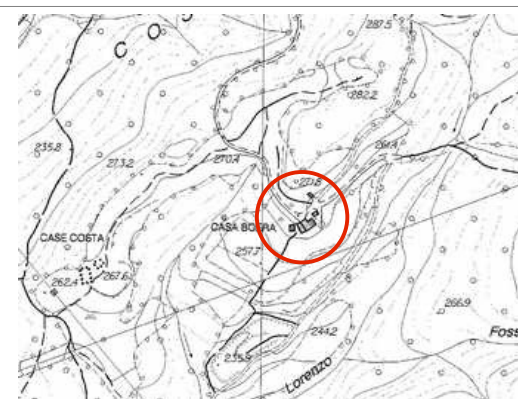
ESTRATTO CARTOGRAFICO**FOTOGRAFIE**

SCHEDA ELEMENTI TESTIMONIALI ESTERNI AI NUCLEI STORICI				
referimento elaborato grafico n°		scheda n°		T/027
IDENTIFICATIVI				
TOPONIMO CTR/MC	località Case Costa			
IDENTIFICATIVO CATASTALE	foglio	57 particella	238/9	non censito
a) CARATTERISTICHE DEL MANUFATTO				
DESTINAZIONE				
Casa padronale	Casa rurale	Stalla, Ricovero	Magazzino	
Fienile, Legnaia, Essicatoio		Mulino	Rudere	
Cappella, edicola ed altri edifici di culto	Altro:			
STRUTTURA				
Muratura in pietra	Muratura in laterizio	Legno	Altro	
COPERTURA				
Copertura piana	a falde:capanna	a falde: padiglione	a falda unica	
DEGRADO				
Livello alto	Livello medio	Livello basso	Assenza di degrado	
ELEMENTI DI TUTELA				
Scala	Porticato	Portale	Volta	
Decorazione	Affresco	Profferlo	Loggia	
Aia lastricata	Pozzo	Altro:		
PRESENZA DI INTERVENTI EDILIZI RECENTI				
Manutenzione	Restauro	Risanamento conservativo	Ristrutturazione	
Intervento congruo		Intervento incongruo		
ELEMENTI ESTRANEI ALL'IMPIANTO ORIGINARIO				
Superfetazioni				
TIPOLOGIA DELLA TESTIMONIALITÀ				
a) tipologia	b) materiali	c) finiture e decorazioni	d) altro	
b) DEFINIZIONE URBANISTICA				
VINCOLI PROTETTIVI				
Art 136 D.Lgs 42/04	Art 142 D.Lgs 42/04	Idrogeologico	Altro:	
AMBITO TERRITORIALE		3E Roggiano – Case Boera		
CATEGORIA PROGETTO DI PUC		Aree di produzione agricola		

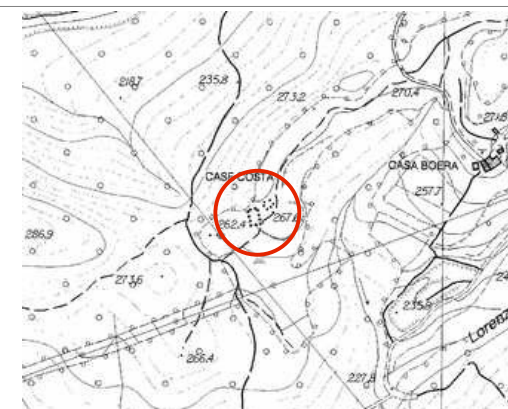
ESTRATTO CARTOGRAFICO**FOTOGRAFIE**

SCHEDA ELEMENTI TESTIMONIALI ESTERNI AI NUCLEI STORICI			
referimento elaborato grafico n°		scheda n°	T/028
IDENTIFICATIVI			
TOPONIMO CTR/MC	località Roggiano		
IDENTIFICATIVO CATASTALE foglio	52 particella	193 non censito	
a) CARATTERISTICHE DEL MANUFATTO			
DESTINAZIONE			
Casa padronale	Casa rurale	<input checked="" type="checkbox"/> Stalla, Ricovero	Magazzino
Fienile, Legnaia, Essicatoio		Mulino	Rudere
Cappella, edicola ed altri edifici di culto		Altro:	
STRUTTURA			
Muratura in pietra	<input checked="" type="checkbox"/> Muratura in laterizio	Legno	Altro
COPERTURA			
Copertura piana	a falde: capanna	<input checked="" type="checkbox"/> a falde: padiglione	a falda unica
DEGRADO			
Livello alto	<input checked="" type="checkbox"/> Livello medio	Livello basso	Assenza di degrado
ELEMENTI DI TUTELA			
Scala	Porticato	Portale	Volta
Decorazione	Affresco	Profferlo	Loggia
Aia lastricata	Pozzo	Altro:	
PRESENZA DI INTERVENTI EDILIZI RECENTI			
Manutenzione	Restauro	Risanamento conservativo	Ristrutturazione
Intervento congruo		Intervento incongruo	
ELEMENTI ESTRANEI ALL'IMPIANTO ORIGINARIO			
Superfetazioni			
TIPOLOGIA DELLA TESTIMONIALITÀ			
a) tipologia	<input checked="" type="checkbox"/> b) materiali	<input checked="" type="checkbox"/> c) finiture e decorazioni	d) altro
b) DEFINIZIONE URBANISTICA			
VINCOLI PROTETTIVI			
Art 136 D.Lgs 42/04	<input checked="" type="checkbox"/> Art 142 D.Lgs 42/04	Idrogeologico	Altro:
AMBITO TERRITORIALE		3E Roggiano – Case Boera	
CATEGORIA PROGETTO DI PUC		Aree di produzione agricola	

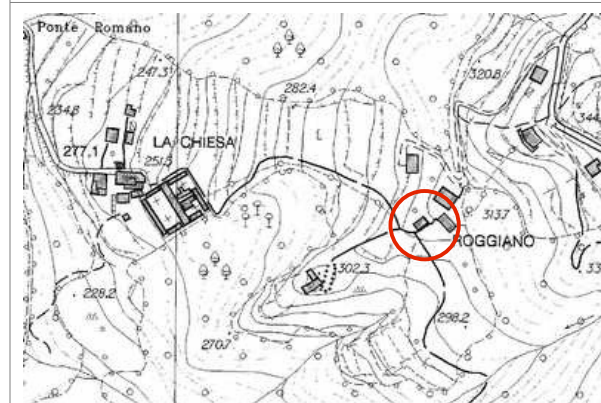
ESTRATTO CARTOGRAFICO**FOTOGRAFIE**

SCHEDA ELEMENTI TESTIMONIALI ESTERNI AI NUCLEI STORICI			
referimento elaborato grafico n°		scheda n°	T/029
IDENTIFICATIVI			
TOPONIMO CTR/MC	località Roggiano		
IDENTIFICATIVO CATASTALE foglio	52 particella	194 non censito	
a) CARATTERISTICHE DEL MANUFATTO			
DESTINAZIONE			
Casa padronale	Casa rurale	Stalla, Ricovero	Magazzino
Fienile, Legnaia, Essicatoio		Mulino	Rudere
Cappella, edicola ed altri edifici di culto	Altro:		
STRUTTURA			
Muratura in pietra	Muratura in laterizio	Legno	Altro
COPERTURA			
Copertura piana	a falde: capanna	a falde: padiglione	a falda unica
DEGRADO			
Livello alto	Livello medio	Livello basso	Assenza di degrado
ELEMENTI DI TUTELA			
Scala	Porticato	Portale	Volta
Decorazione	Affresco	Profferlo	Loggia
Aia lastricata	Pozzo	Altro:	
PRESENZA DI INTERVENTI EDILIZI RECENTI			
Manutenzione	Restauro	Risanamento conservativo	Ristrutturazione
Intervento congruo		Intervento incongruo	
ELEMENTI ESTRANEI ALL'IMPIANTO ORIGINARIO			
Superfetazioni			
TIPOLOGIA DELLA TESTIMONIALITÀ			
a) tipologia	b) materiali	c) finiture e decorazioni	d) altro
b) DEFINIZIONE URBANISTICA			
VINCOLI PROTETTIVI			
Art 136 D.Lgs 42/04	Art 142 D.Lgs 42/04	Idrogeologico	Altro:
AMBITO TERRITORIALE		3E Roggiano – Case Boera	
CATEGORIA PROGETTO DI PUC		Aree di produzione agricola	

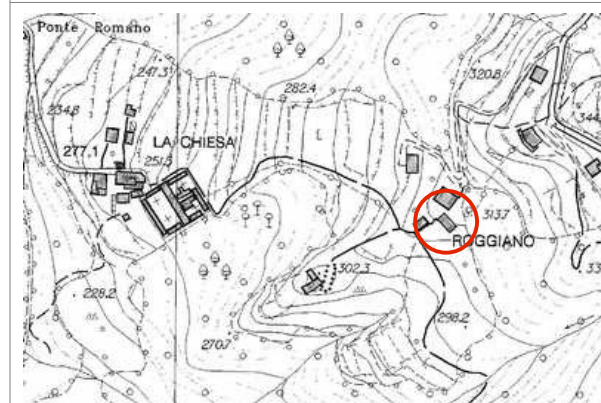
ESTRATTO CARTOGRAFICO**FOTOGRAFIE**

SCHEDA ELEMENTI TESTIMONIALI ESTERNI AI NUCLEI STORICI			
referimento elaborato grafico n°		scheda n°	T/030
IDENTIFICATIVI			
TOPONIMO CTR/MC	località Roggiano		
IDENTIFICATIVO CATASTALE foglio	52 particella	192 non censito	
a) CARATTERISTICHE DEL MANUFATTO			
DESTINAZIONE			
Casa padronale	<input checked="" type="checkbox"/> Casa rurale	Stalla, Ricovero	Magazzino
Fienile, Legnaia, Essicatoio		Mulino	Rudere
Cappella, edicola ed altri edifici di culto	Altro:		
STRUTTURA			
Muratura in pietra	<input checked="" type="checkbox"/> Muratura in laterizio	Legno	Altro
COPERTURA			
Copertura piana	<input checked="" type="checkbox"/> a falde: capanna	a falde: padiglione	<input checked="" type="checkbox"/> a falda unica
DEGRADO			
Livello alto	<input checked="" type="checkbox"/> Livello medio	Livello basso	Assenza di degrado
ELEMENTI DI TUTELA			
Scala	<input checked="" type="checkbox"/> Porticato	Portale	Volta
Decorazione	<input checked="" type="checkbox"/> Affresco	Profferlo	Loggia
Aia lastricata	Pozzo	Altro:	
PRESENZA DI INTERVENTI EDILIZI RECENTI			
Manutenzione	<input checked="" type="checkbox"/> Restauro	Risanamento conservativo	Ristrutturazione
Intervento congruo	Intervento incongruo		
ELEMENTI ESTRANEI ALL'IMPIANTO ORIGINARIO			
Superfetazioni			
TIPOLOGIA DELLA TESTIMONIALITÀ			
a) tipologia	<input checked="" type="checkbox"/> b) materiali	<input checked="" type="checkbox"/> c) finiture e decorazioni	<input checked="" type="checkbox"/> d) altro
b) DEFINIZIONE URBANISTICA			
VINCOLI PROTETTIVI			
Art 136 D.Lgs 42/04	<input checked="" type="checkbox"/> Art 142 D.Lgs 42/04	Idrogeologico	Altro:
AMBITO TERRITORIALE		3E Roggiano – Case Boera	
CATEGORIA PROGETTO DI PUC		Aree di produzione agricola	

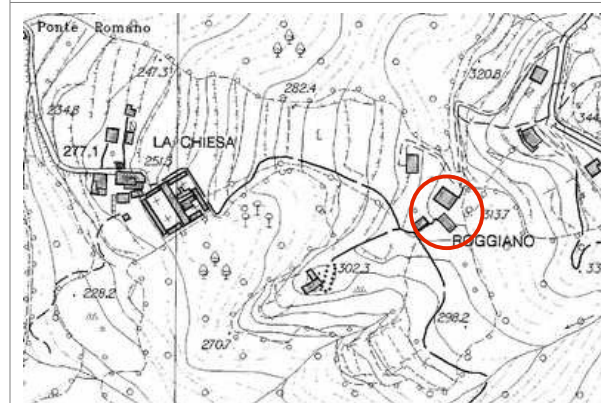
ESTRATTO CARTOGRAFICO**FOTOGRAFIE**

SCHEDA ELEMENTI TESTIMONIALI ESTERNI AI NUCLEI STORICI			
referimento elaborato grafico n°		scheda n°	T/031
IDENTIFICATIVI			
TOPONIMO CTR/MC	località Roggiano		
IDENTIFICATIVO CATASTALE	foglio	52 particella	255 non censito
a) CARATTERISTICHE DEL MANUFATTO			
DESTINAZIONE			
Casa padronale	Casa rurale	Stalla, Ricovero	Magazzino
Fienile, Legnaia, Essicatoio		Mulino	Rudere
Cappella, edicola ed altri edifici di culto	Altro:		
STRUTTURA			
Muratura in pietra	Muratura in laterizio	Legno	Altro
COPERTURA			
Copertura piana	a falde: capanna	a falde: padiglione	a falda unica
DEGRADO			
Livello alto	Livello medio	Livello basso	Assenza di degrado
ELEMENTI DI TUTELA			
Scala	Porticato	Portale	Volta
Decorazione	Affresco	Profferlo	Loggia
Aia lastricata	Pozzo	Altro:	
PRESENZA DI INTERVENTI EDILIZI RECENTI			
Manutenzione	Restauro	Risanamento conservativo	Ristrutturazione
Intervento congruo		Intervento incongruo	
ELEMENTI ESTRANEI ALL'IMPIANTO ORIGINARIO			
Superfetazioni			
TIPOLOGIA DELLA TESTIMONIALITÀ			
a) tipologia	b) materiali	c) finiture e decorazioni	d) altro
b) DEFINIZIONE URBANISTICA			
VINCOLI PROTETTIVI			
Art 136 D.Lgs 42/04	Art 142 D.Lgs 42/04	Idrogeologico	Altro:
AMBITO TERRITORIALE		3E Roggiano – Case Boera	
CATEGORIA PROGETTO DI PUC		Aree di produzione agricola	

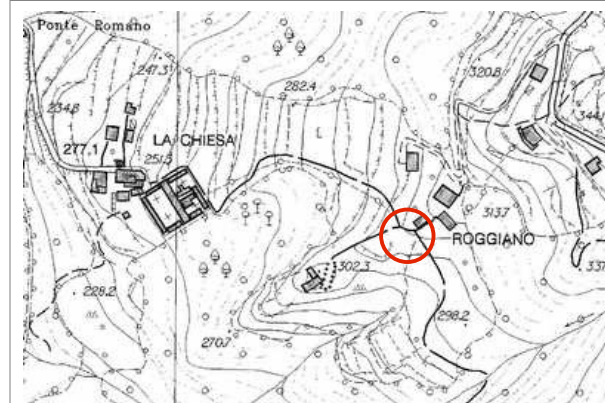
ESTRATTO CARTOGRAFICO**FOTOGRAFIE**

SCHEDA ELEMENTI TESTIMONIALI ESTERNI AI NUCLEI STORICI			
referimento elaborato grafico n°		scheda n°	T/032
IDENTIFICATIVI			
TOPONIMO CTR/MC	Casa Bocco		
IDENTIFICATIVO CATASTALE	foglio	25 particella	89 non censito
a) CARATTERISTICHE DEL MANUFATTO			
DESTINAZIONE			
Casa padronale	Casa rurale	Stalla, Ricovero	Magazzino
Fienile, Legnaia, Essicatoio		Mulino	Rudere
Cappella, edicola ed altri edifici di culto	Altro:		
STRUTTURA			
Muratura in pietra	Muratura in laterizio	Legno	Altro
COPERTURA			
Copertura piana	a falde: capanna	a falde: padiglione	a falda unica
DEGRADO			
Livello alto	Livello medio	Livello basso	Assenza di degrado
ELEMENTI DI TUTELA			
Scala	Porticato	Portale	Volta
Decorazione	Affresco	Profferlo	Loggia
Aia lastricata	Pozzo	Altro:	
PRESENZA DI INTERVENTI EDILIZI RECENTI			
Manutenzione	Restauro	Risanamento conservativo	Ristrutturazione
Intervento congruo	Intervento incongruo		
ELEMENTI ESTRANEI ALL'IMPIANTO ORIGINARIO			
Superfetazioni			
TIPOLOGIA DELLA TESTIMONIALITÀ			
a) tipologia	b) materiali	c) finiture e decorazioni	d) altro
b) DEFINIZIONE URBANISTICA			
VINCOLI PROTETTIVI			
Art 136 D.Lgs 42/04	Art 142 D.Lgs 42/04	Idrogeologico	Altro:
AMBITO TERRITORIALE		6A – Antessio – Fenocchia	
CATEGORIA PROGETTO DI PUC		Aree di produzione agricola	

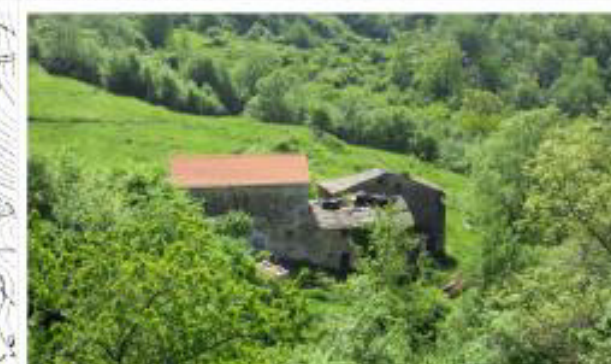
ESTRATTO CARTOGRAFICO**FOTOGRAFIE**

SCHEDA ELEMENTI TESTIMONIALI ESTERNI AI NUCLEI STORICI			
referimento elaborato grafico n°		scheda n°	T/033
IDENTIFICATIVI			
TOPONIMO CTR/MC	Casa Certogrosso		
IDENTIFICATIVO CATASTALE	foglio	25 particella	82 non censito
a) CARATTERISTICHE DEL MANUFATTO			
DESTINAZIONE			
Casa padronale	Casa rurale	Stalla, Ricovero	Magazzino
Fienile, Legnaia, Essicatoio		Mulino	Rudere
Cappella, edicola ed altri edifici di culto	Altro:		
STRUTTURA			
Muratura in pietra	Muratura in laterizio	Legno	Altro
COPERTURA			
Copertura piana	a falde: capanna	a falde: padiglione	a falda unica
DEGRADO			
Livello alto	Livello medio	Livello basso	Assenza di degrado
ELEMENTI DI TUTELA			
Scala	Porticato	Portale	Volta
Decorazione	Affresco	Profferlo	Loggia
Aia lastricata	Pozzo	Altro:	
PRESENZA DI INTERVENTI EDILIZI RECENTI			
Manutenzione	Restauro	Risanamento conservativo	Ristrutturazione
Intervento congruo		Intervento incongruo	
ELEMENTI ESTRANEI ALL'IMPIANTO ORIGINARIO			
Superfetazioni			
TIPOLOGIA DELLA TESTIMONIALITÀ			
a) tipologia	b) materiali	c) finiture e decorazioni	d) altro
b) DEFINIZIONE URBANISTICA			
VINCOLI PROTETTIVI			
Art 136 D.Lgs 42/04	Art 142 D.Lgs 42/04	Idrogeologico	Altro:
AMBITO TERRITORIALE		6A – Antessio – Fenocchia	
CATEGORIA PROGETTO DI PUC		Aree di produzione agricola	

ESTRATTO CARTOGRAFICO**FOTOGRAFIE**

SCHEDA ELEMENTI TESTIMONIALI ESTERNI AI NUCLEI STORICI				
referimento elaborato grafico n°		scheda n°		T/034
IDENTIFICATIVI				
TOPONIMO CTR/MC	Casa Groppini			
IDENTIFICATIVO CATASTALE	foglio	25 particella	68/357	non censito
a) CARATTERISTICHE DEL MANUFATTO				
DESTINAZIONE				
Casa padronale	Casa rurale	Stalla, Ricovero	Magazzino	
Fienile, Legnaia, Essicatoio		Mulino	Rudere	
Cappella, edicola ed altri edifici di culto	Altro:			
STRUTTURA				
Muratura in pietra	Muratura in laterizio	Legno	Altro	
COPERTURA				
Copertura piana	a falde: capanna	a falde: padiglione	a falda unica	
DEGRADO				
Livello alto	Livello medio	Livello basso	Assenza di degrado	
ELEMENTI DI TUTELA				
Scala	Porticato	Portale	Volta	
Decorazione	Affresco	Profferlo	Loggia	
Aia lastricata	Pozzo	Altro:		
PRESENZA DI INTERVENTI EDILIZI RECENTI				
Manutenzione	Restauro	Risanamento conservativo	Ristrutturazione	
Intervento congruo		Intervento incongruo		
ELEMENTI ESTRANEI ALL'IMPIANTO ORIGINARIO				
Superfetazioni				
TIPOLOGIA DELLA TESTIMONIALITÀ				
a) tipologia	b) materiali	c) finiture e decorazioni	d) altro	
b) DEFINIZIONE URBANISTICA				
VINCOLI PROTETTIVI				
Art 136 D.Lgs 42/04	Art 142 D.Lgs 42/04	Idrogeologico	Altro:	
AMBITO TERRITORIALE		6A – Antessio – Fenocchia		
CATEGORIA PROGETTO DI PUC		Aree di produzione agricola		

ESTRATTO CARTOGRAFICO**FOTOGRAFIE**